

formas

de proyectar

revista de arquitectura,
construcción, ingeniería
y equipamientos

agosto-septiembre 2010
año 3 / nº 8 / 10 €

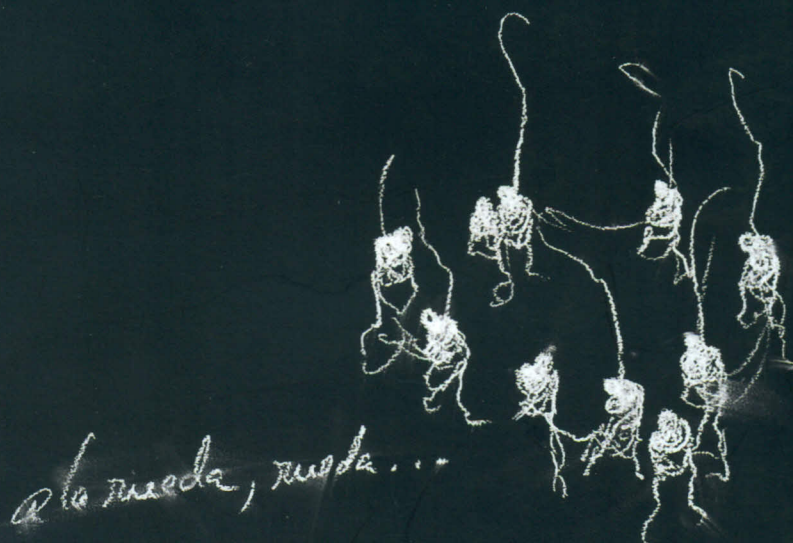

edificación y rehabilitación
obra civil
interiorismo
especial premios **coavn 2010**
nuevos productos



clínica de ortodoncia pamplona

joaquín archanco senosiáin

El encargo consiste en la reforma de un local comercial, antigua sucursal bancaria, para su uso como clínica de ortodoncia.

En la planta baja, se distribuye la recepción, la sala de espera, el aseo, dos consultas, un despacho, el área de radiología, el archivo y el cuarto de instalaciones, mientras que en la entreplanta se encuentran los aseos, el vestuario, el almacén, un despacho, la sala de vaciado y el office.

La excesiva compartimentación derivada de este extenso programa se resuelve mediante el uso del vidrio como principal elemento separador, haciendo las estancias más permeables visualmente. En el espacio de doble altura existente se sitúan las salas de consulta, rematadas con un falso techo con perforaciones irregulares que permiten mejorar la acústica y sirven de punto de mira para los pacientes.

La fachada se acristala totalmente con el fin de conseguir luz natural, dotándola de personalidad me-



dante el diseño de un marco blanco de paneles fenólicos, que se interrumpe en la entrada. La carpintería, de color negro, se funde con los vidrios y contribuye a destacar ese marco. Por último, para conseguir la privacidad deseada se cubre parte del acristalamiento con un vinilo de diseño dinámico que sirve de llamada de atención y de contrapunto al orden creado.



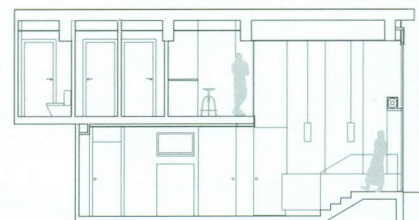

Sección transversal



Planta baja

ficha técnica

EMPLAZAMIENTO: C/ San Fermín. Pamplona (Navarra)
 AUTOR Y DTOR. DE OBRA: Joaquín Archanco Senosiáin (arquitecto)
 PROMOTOR: Vicente Sada Garralda
 CONSTRUCTORA: Servicons
 JEFE DE OBRA: Félix Velilla
 INICIO / FIN DE OBRA: Febrero de 2009 / Junio de 2009
 FOTOGRAFÍA: Berta Buzunáriz

subcontratas

SUMINISTRO DE MATERIALES: Big Mat Asurmendi, Jesús Echeverría
 ALQUILER DE MAQUINARIA: Alvecon
 ELECTRICIDAD: Electricidad Julián Moreno ILUMINACIÓN: Urgan
 PINTURA: Servipint
 CARPINTERÍA DE MADERA: Carpintería José Martínez
 PUERTAS: Carpintería José Martínez, Bricovidrio
 REVESTIMIENTOS Y ALICATADOS: Cupesa CRISTALERÍA: Bricovidrio
 ESTRUCTURA METÁLICA: Aluminios Iza
 METALISTERÍA: Aluminios Iza, Urala Inoxlaton, Metálicas Irbaxe
 FACHADAS: Aluminios Iza, Carpintería José Martínez
 FONTANERÍA: Berna AISLAMIENTO: Jacar ASCENSORES: Arga
 CERRAJERÍA: La Industrial Ferretera CALEFACCIÓN: Electrofrío
 EQUIPAMIENTOS: Dynamobel

Nos esforzamos
pensando hasta el último
detalle para conseguir
espacios únicos.



servicons
REFORMAS & INTERIORISMO

Avenida del Ejército 32
31002 Pamplona (Navarra)
T 948 213 268 F 948 207 004
www.serviconsreformas.com